

INFORMACIÓN DE INTERESE XERAL. PREGAMOS LEA CON ATENCIÓN

- Cubrir unha ficha de inscrición para cada neno/a indicando nela as actividade/s na/s que quere participar. NINGÚN ALUMNO PODERÁ PARTICIPAR NAS ESCOLAS MUNICIPAIS SEN INSCRICIÓN PREVIA.
- Documentación que se debe achegar xunto coa ficha de inscrición:
 - Fotocopia do libro de familia. De ser o caso, título de familia numerosa.
 - Fotocopia do DNI do pai/nai/titor/a que realiza a inscrición.
- ENTREGA DAS INSCRICIÓN: ata o 1 de outubro no Pazo Emilia Pardo Bazán ou nos centros escolares.
A inscrición de **NATAción** FARASE A PARTIR DO 1 DE OUTUBRO E SO SE PODERÁ ENTREGAR NA PISCINA MUNICIPAL. A adxudicación de prazas é por rigorosa orde de inscrición.
- A inscrición poderá facerse durante todo o ano sempre que haxa prazas dispoñibles
- **As actividades comenzarán a semana do 15 de outubro e rematarán a semana do 27 de maio.** As clases impartiranse segundo o calendario escolar.
A estes efectos o 2 de novembro de 2018 e o 16 de maio de 2019 non serán lectivos.
- Os casos de problemas legais de tutela ou doutro tipo que afecten á relación materno/paterno/filial deberán comunicarse e acreditarse a través do documento legal pertinente.
- Nin o Concello de Sanxenxo nin o profesorado das Escolas se fan responsables do coidado do alumnado fóra do seu horario de actividade.
- No caso de producirse algún accidente durante a actividade A ASISTENCIA SANITARIA CORRERÁ A CARGO DO SEGURO DO PAI/NAI/TITOR/A DO ALUMNO/A.
- Os pagos das cotas mensuais correspondentes EFECTUARÁNSE A TRAVÉS DE DOMICILIACIÓN BANCARIA. Os alumnos/as que non acheguen os datos correspondentes a domiciliación bancaria NON SE CONSIDERARÁN INSCRITOS.
- Descontos nas cotas de inscrición e mensualidades:
 - Exentas de pago as familias numerosas de categoría especial.
 - Desconto do 50 % para as familias numerosas de categoría xeral.
 - As familias con dous fillos inscritos aplicaráselles un desconto do 25% a cada un deles nas cotas mensuais.
- As actividades das escolas deportivas non teñen finalidade competitiva.
Algúns clubs poderán facer equipos de competición federada sempre que a familia do alumno/a así o autorice.

MÁIS INFORMACIÓN:

Pazo Emilia Pardo Bazán, Telf: 986 727 936

Trav. Miraflores, 3 – 36960 Sanxenxo

educacion@sanxenxo.org / deportes@sanxenxo.org

5º e 6º DE EDUCACIÓN PRIMARIA

ESCOLAS MUNICIPAIS



CONCELLO DE
**SAN
XEN
XO**

International Association of
Educating Cities
Asociación Internacional de
Villes Educatrices
Asociación Internacional de
Ciudades Educadoras



CENTRO DE ARTE

Dúas sesións semanais de luns a xoves, de 16.00 a 17.30 ou de 17.30 a 19.00 h. (excepto martes de 16.00 a 17.30 h.).

Horario a eleixir por riguroso orde de inscrición.

Pazo Emilia Pardo Bazán.

Desenvolvemento da creatividade a través do coñecemento dos diferentes procedementos da Arte, adaptados ás inquiredanzas e necesidades de cada alumno/a. Introducción teórico-práctica a Historia da Arte.

MENSUALIDADE: 9 €.

PRAZAS LIMITADAS. A adxudicación de prazas é por rigorosa orde de inscrición tendo preferencia os nenos e nenas inscritos en anos anteriores.

A INSCRICIÓN deberá entregarse exclusivamente no Pazo Emilia Pardo Bazán e farase constar o horario de preferencia.

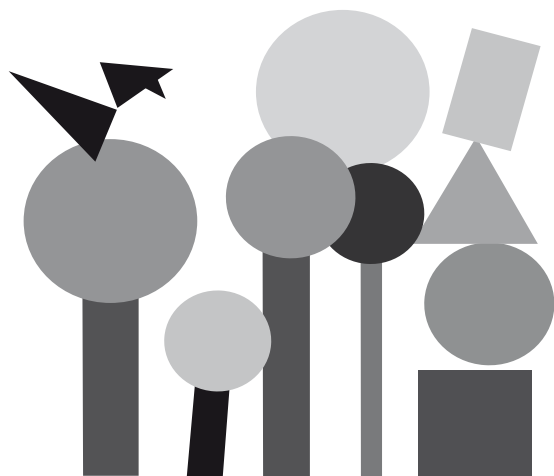

ESCOLAS DEPORTIVAS

■ SALVAMENTO. Piscina municipal.

Dous días: luns, mércores ou venres de 16.15 a 18.15 h.

É necesario vir provistos de toalla, traxe de baño, gorro e chanclas.

Mensualidade: 7 €

Impartida polo PC Salvamento Sanxenxo

■ VOLEIBOL. Pavillón de Baltar

Luns e xoves de 17.30 ás 19.00 h

Mensualidade: 7 €

Impartida polo Club Voleibol Dorrón

■ TAEKWONDO. Club Kido Sport

Sanxenxo. A Cachada 6A - Nantes

Luns e mércores de 18.15 ás 19.15 h.

Escola orientada a iniciación.

Para perfeccionamento e/o competición preguntar no club.

Mensualidade: 7 €

■ NATACIÓN. Piscina Municipal

Mensualidade: 11,50 €

Horarios e inscrición na Piscina Municipal dende o 1 de outubro. A adxudicación de prazas é por riguroso orde de inscrición.

■ **BALONCESTO.** Pavillón de Baltar
Martes e xoves de 17.30 ás 19.00 h.
Mensualidade: 7 €
Impartida polo Club Baloncesto Baltar

■ CICLISMO MOUNTAIN BIKE

Pavillón de Baltar

Xoves de 16.30 ás 18.00 h. e/ou sábado de 10.30 ás 12.00 h.

Recomendacións: o alumnado deberá acudir con bicicleta MTB, casco e guantes.

Mensualidade: 7 €

Impartida polo CC Corbelo

■ TENIS ■ PADEL

Círculo Cultural e Deportivo de Sanxenxo

Mércores de 16.00 a 18.00 h. ou venres de 16.00 a 18.00 h.

(60 min. /semana). Definitivo despois da reunión no club o primeiro día de actividade.

O alumnado deberá ir provisto dunha raqueta. Antes de mercar consultar ao monitor.

Mensualidade: 15 €

Impartida polo CCD Sanxenxo

■ BADMINTON. Pavillón de Baltar

Luns e xoves de 16.00 a 17.30 h

O alumnado deberá ir provisto cunha raqueta.

Antes de mercar consulta o monitor.

Mensualidade: 7 €

Impartida pola AX Saraiba do Mar

■ **FÚTBOL SALA.** Pavillón de Baltar
Mércores e venres de 17.30 ás 19.00 h.
Mensualidade: 7 €
Impartida pola AX Saraiba do Mar

■ **ATLETISMO.** Pavillón de Baltar
Mércores de 16.30 ás 18.00 h. e/ou sábado de 10.00 ás 11.30 h
Mensualidade: 7 €
Impartida polo CC Corbelo

■ PIRAGÜISMO. Club Piragüismo Portonovo

Martes e xoves de 17.00 ás 19.00 h.

É obrigatorio saber nadar, aínda que sempre levarán chaleco salvavidas

Mensualidade: 7 €

Impartido polo Club Piragüismo Portonovo

■ SURF-BODYBOARD

Praia de A Lanzada

Sábado de 09.45 a 13.45 h.

Nas primeiras sesións o traxe de neopreno será prestado polo club.

Na inscrición débese especificar surf ou bodyboard, altura e peso, e indicar se ten táboa e traxe de neopreno.

Mensualidade: 7 €

Impartida por A Lanzada Surf Club



| HORARIOS | | | | | | |
|----------|------------|------------|-------------------------|------------------------|-------------|-----------------------|
| | LUNS | MARTES | MÉRCORES | XOVES | VENRES | SÁBADO |
| 16.00 | BADMINTON | | TÉNIS | BADMINTON | TÉNIS | 09.45 |
| 16.15 | SALVAMENTO | | SALVAMENTO ATLETISMO | | SALVAMENTO | SURF BODYBOARD |
| 17.00 | | PIRAGÜISMO | | CICLISMO PIRAGÜISMO | | 10.30 |
| 17.30 | VOLEIBOL | BALONCESTO | FÚTBOL-SALA | BALONCESTO VOLEIBOL | FÚTBOL-SALA | ATLETISMO CICLISMO |
| 18.15 | TAEKWONDO | | TAEKWONDO | | | |